

Maitrise d'ouvrage : <b>LA SOCIETE DU CREMATORIUM D'ABBEVILLE</b> - 17 Rue de l'arrivée - 75015 PARIS		Nov. 2024
Mr GRASSET Marc - Tel : 07 49 91 31 25 - Courriel : m.grasset@funecap.com		Ech : 1/2000
Maitrise d'Oeuvre : <b>Arnaud Zisseler Architecte DPLG</b> - 1, Place du Palais de Justice - 80100 ABBEVILLE		Ech : 1/5000
Tel : 03 22 28 94 61 - Courriel : agence@az-architecte.com		
ARC 01	461-AZ-2023	
DIAG	ESQ	APS
APD	PC	PRO
PLAN DE SITUATION - EXTRAIT DE PLAN CADASTRAL		Indice 0

**CONSTRUCTION  
DU CREMATORIUM  
D'ABBEVILLE**  
Rue René Digneon  
80100 ABBEVILLE



**EXTRAIT DE PLAN CADASTRAL  
D'ABBEVILLE**  
Parcelle 000 BN 648 (4334 m<sup>2</sup>)



**EXTRAIT DE PLAN CADASTRAL  
DE VAUCHELLES-LES-QUESNOY**  
Parcelle 000 ZO 63 (1813 m<sup>2</sup>)

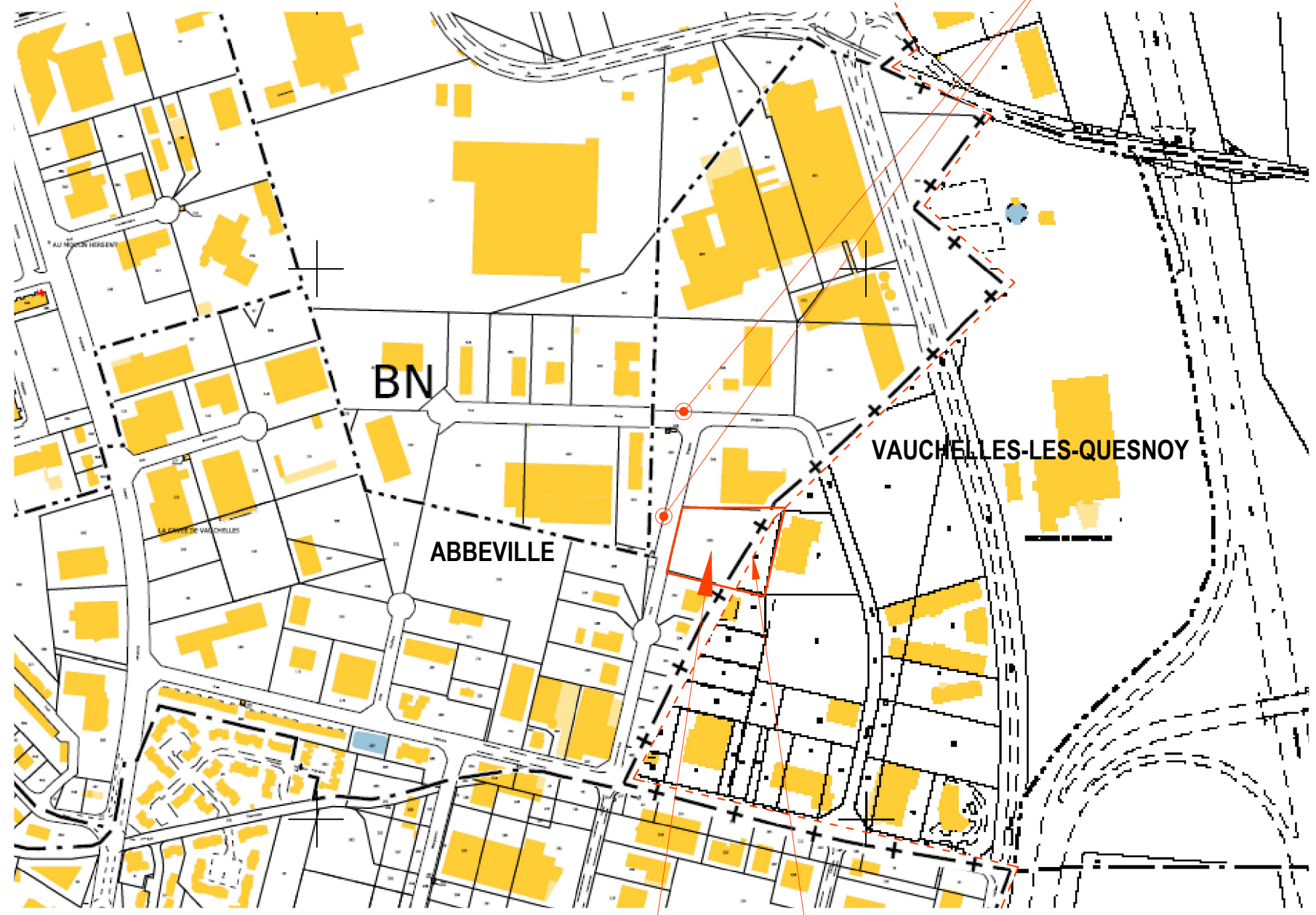

Ech : 1/5000

**PLAN DE SITUATION**

**CONSTRUCTION DU CREMATORIUM D'ABBEVILLE**  
Rue René Digneon - 80100 ABBEVILLE



*Maître de l'ouvrage :*

**LA SOCIÉTÉ DU CRÉMATORIUM D'ABBEVILLE**  
**17 Rue de l'arrivée – 75015 PARIS**

*Projet :*

**CONSTRUCTION DU CRÉMATORIUM D'ABBEVILLE**  
**Rue René Digneon – 80100 ABBEVILLE**

## PHOTOS DU TERRAIN ET DES ABORDS (PC7 – PC8)

Photo A



Photo B



Photo C



Photo D



Photo E



Photo F



Photo G



Photo H



Vue aérienne



Fait à Abbeville, Le 20 Novembre 2024  
Le Maître d'ouvrage,

L'Architecte,